

WOONHUIS TE TERHEIJDEN

architectenbureau Erik Wamelink te Lievelede

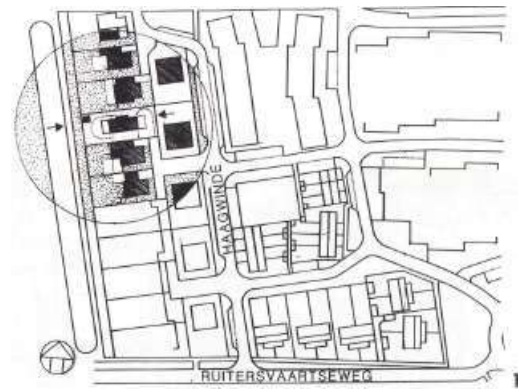

Oprichting De opdrachtgevers, een leraar-echtbaar met twee studerende kinderen, dat zeer geïnteresseerd is in architectuur, heeft contact gezocht naar aanleiding van publikaties van eerdere projecten van ons bureau. Men bewoonde een anonieme bungalow en was al jaren bezig met het verzamelen van meubels van bekende ontwerpers en architecten.

Een grote wens was, door een architect een eigen woonhuis te laten ontwerpen en bouwen, waarin tevens hun verzamelde meubels zouden passen. Het liefst een woning met plat dak. Het vinden van een bouwkaavel, waar een woning gebouwd kon worden met een plat dak, is niet gelukt, dus moesten we een woning ontwerpen met een kap en pannendak.

Situatie/ontwerp Ik heb voorgesteld om aan de rand van het dorp Terheijden, met uitzicht over sportvelden, boven de woonfuncties te leggen om zo een mooier uitzicht te bieden.

De woning is midden op het terrein geplaatst om zoveel mogelijk ruimte eromheen te behouden. Om deze reden is het huis ook zo smal mogelijk gemaakt (6,00 m).

De slaapkamers op de begane grond zijn allemaal op het oosten gericht, zodat je met de zon opstaat. Op woonniveau zijn de stalen spanten en de kapvorm afleesbaar. Het kookhuisje, garderobekast, en het toilet zijn als een meubel in de ruimte geplaatst. De trap naar het woonniveau is buiten de bouwmassa geduwd om een luie trap mogelijk te maken.

Materiaalkeuze De gevels zijn van B2-blokjes (20x20 cm) gemetseld in tegelverband. De niet-dragende binnenwanden van Gibo en de dragende wanden van kalkzandsteen blokken; de kozijnen hardhout

- 1 Situatie 1:5000
- 2 De westgevel, uitzien op sportvelden
- 3 De zuid- en oostgevels
- 4 Het huis bij nacht
- 5 Het westbalkon met buitentrapje
- 6 Begane grond, eerste verdieping, dakverdieping en doorsneden 1:300

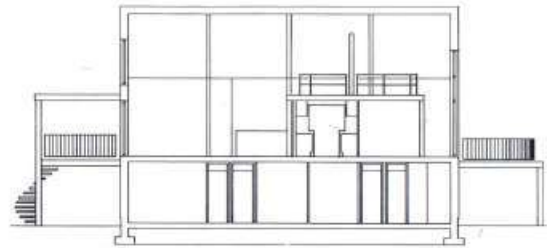

meranti, het dak gedekt met Teewen sneldekpannen. Ik heb een voorkeur voor goedkope bouwmaterialen, zodat ik zoveel mogelijk geld overhoud om leuke details te kunnen maken. De meerwaarde ontstaat niet door dure materialen.

Constructie De stalen spanten staan op de vloer van het woonniveau en zijn in het zicht gelaten om een ritme in het gebouw te krijgen. In de flens van de stalen spanten zijn de wanden gemetseld.

Inrichting Een grote zorg was of de betegelde 'kern met voorzieningen' niet te veel zou concurreren met de mooie meubels.

Erik Wamelink

Namen en getallen

Adviseurs: constructiebureau Wiggers BV, Varsseveld (constructie)

Opdrachtgever: Holterman, Terheijden

Hoofdaannemer: Bouwbedrijf Assink BV, Eibergen

Tuinarchitect: Erik Wamelink

Data: opdracht 1989, ontwerp 1990, bouw 1990-Jan. 1991

Maten: opp. bouwterrein 525 m², bebouwde opp. 114 m² incl. carport, bruto vloeropp. 78 m², bruto inhoud 535 m³

Kosten: bouwsom / 220.000,-, incl. installaties, honoraria en BTW, excl. inrichting en keuken

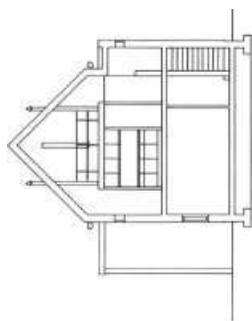
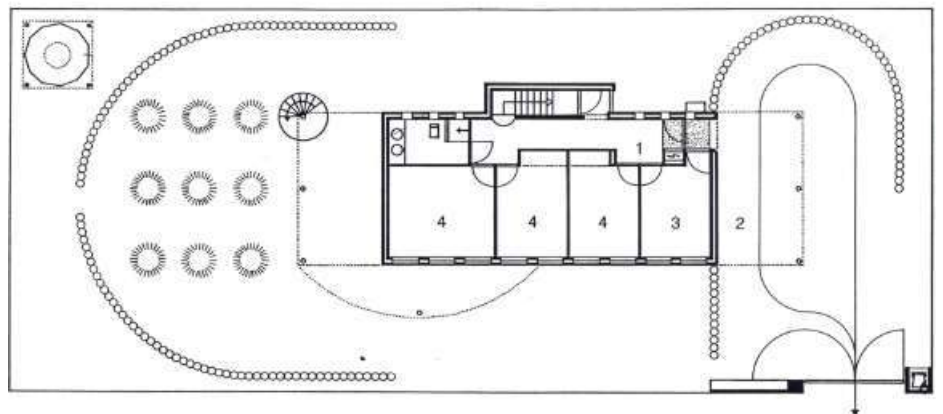
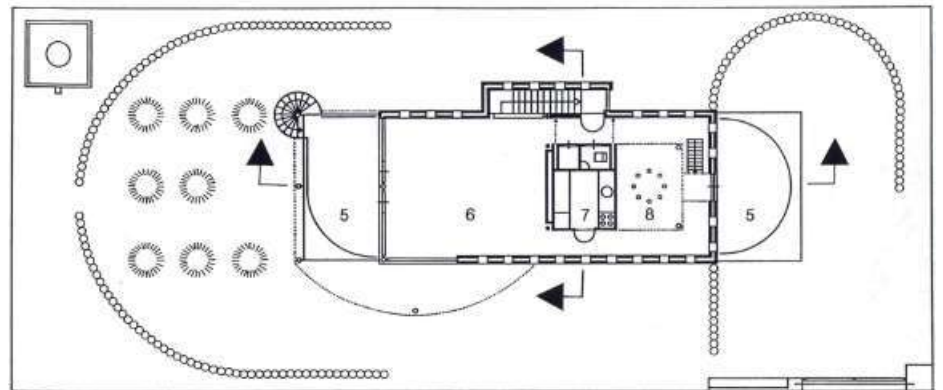
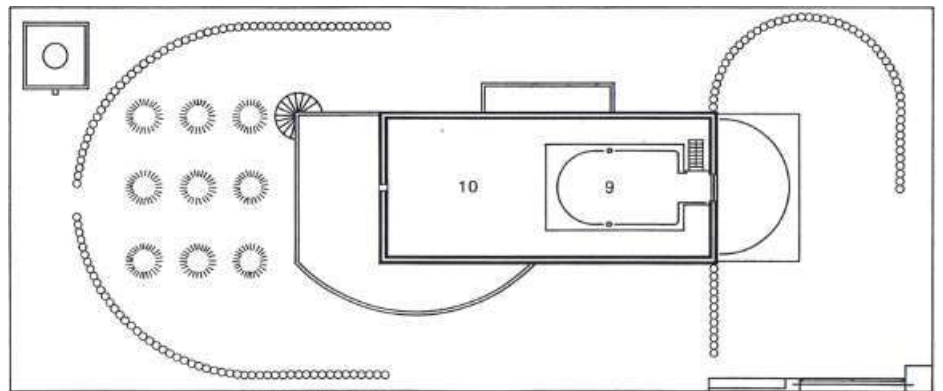

- 1 ingang
- 2 carport
- 3 berging
- 4 slaapkamer
- 5 overdekt terras
- 6 woonkamer
- 7 keuken
- 8 eethoek
- 9 tv-ruimte
- 10 vide



7

foto's Guus Rijgen, Den Haag



9

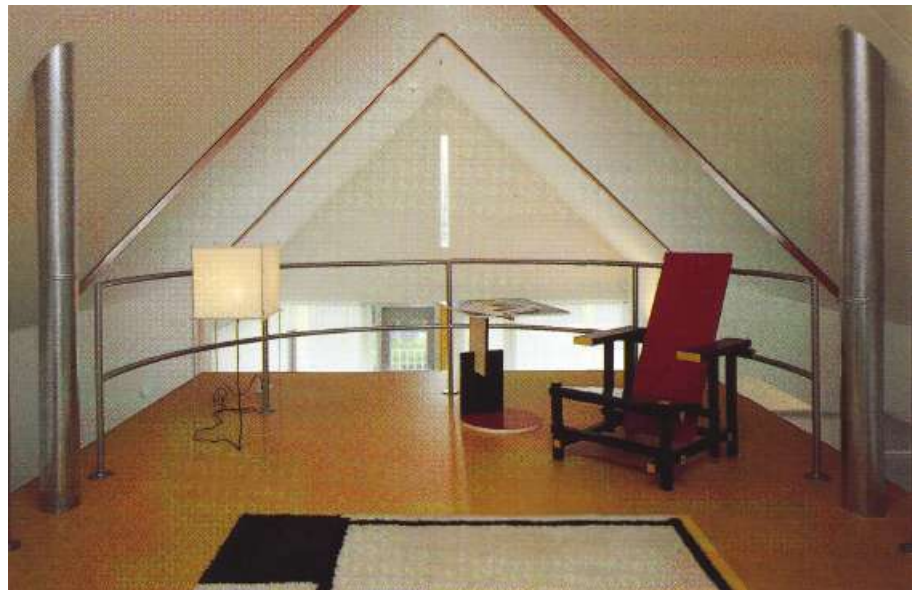

- 7 Trapgang van begone grond naar eerste en van eerste naar insteekverdieping. Circulatie om de betegel de servicekern
- 8 Gezicht vanaf de tv-ruimte In de woonkamer
- 9 Eethoek met velum
- 10 Servicekern met de tv-ruimte daar bovenop
- 11 De tv-ruimte